

MODULARIO
F. - Cat. 8. T. - 211



MINISTERO DELLE FINANZE
DIREZIONE GENERALE DEL CATASTO E DEI SERVIZI TECNICI ERARIALI

Mod. B (Nuovo Catasto Edilizio Urbano)

Lire
15

NUOVO CATASTO EDILIZIO URBANO

(R. DECRETI-LGGGE 13 APRILE 1939, N. 663)

Planimetria dell'immobile situato nel Comune di SARONNO Via G. ERVA S.R.C.

Ditta E.H.C.I.P. - ENTE NAZLE CASE IMPIEGATI E PROFESSIONISTI

Allegata alla dichiarazione presentata all'Ufficio Tecnico Erariale di VARESE

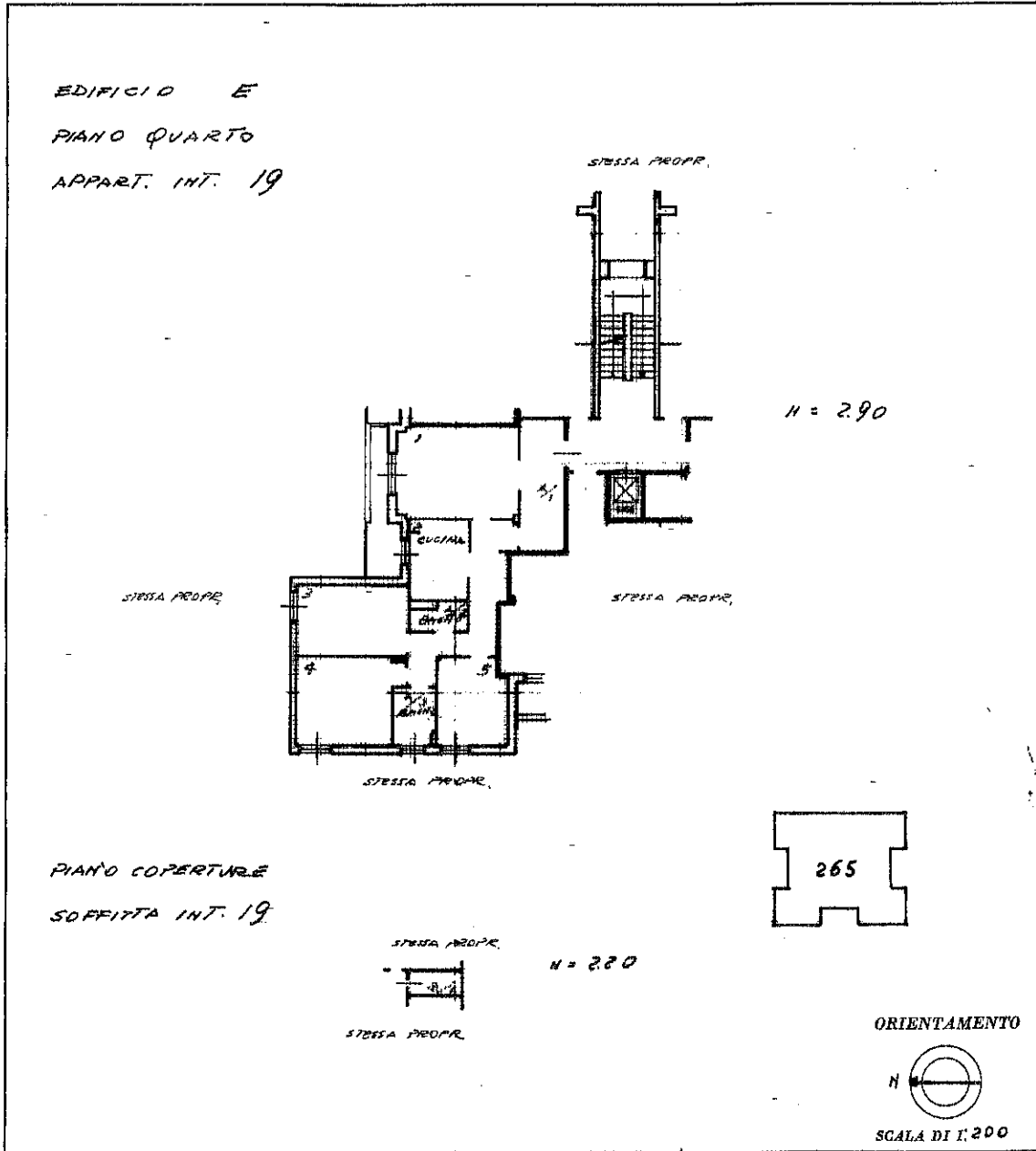

SPAZIO RISERVATO PER LE ANNOTAZIONI D'UFFICIO

DATA 19 MAR. 1980	PARTITA <u>7503</u> SEZIONE <u>CA</u> FOLIO <u>6</u> NUMERO <u>265</u> SUBALT. <u>19</u>
PROT. N°	

Compilata dall' Ing. Arnaldo Castagna
(Titolo, nome e cognome del tecnico)

Iscritto all'Albo degli ingegneri
della Provincia di VA

DATA 17 MAR. 1980

Firma: [Signature]

Catasto dei Fabbricati - Situazione al 20/07/2023 - Comune di SARONNO(441) - < Sez. urbana SA - Foglio 6 - Particella 265 - Subalterno 19 >
 VIA CANTUONE EDITA - 75 DIC. 4 5

Ultima planimetria in atti

MODULARIO
F. - Cat. S. T. - 315

Mod. B (Nuovo Catasto Edilizio Urbano)

NUOVO CATASTO EDILIZIO URBANO

(R. DECRETI-LEGGI 18 APRILE 1980, N. 658)

Planimetria dell'immobile situato nel Comune di SARONNO Via S. ERVA S.R.L.

Ditta E.N.C.I.P. - ENTE NAZ. LE CASE IMPIEGATI E PROFESSIONISTI

Allegata alla dichiarazione presentata all'Ufficio Tecnico Erariale di VARESE

PIANO INTERRATO

AUTORIMESSA E INT. 19



STESSA PROPRIETÀ

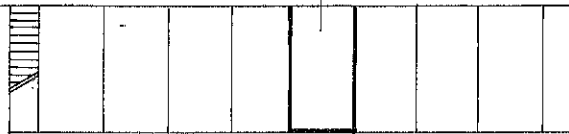

H = 2.50

STESSA PROPRIETÀ

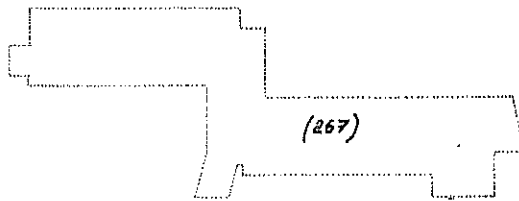

(267)

ORIENTAMENTO



SCALA DI 1:200

SPAZIO RISERVATO PER LE ANNOTAZIONI D'UFFICIO

DATA 19 MAR. 1980
PROF. N°

PARTITA 7503
SEZIONE SA
FOGLIO 6
NUMERO 267
SUBALT. 20

Compilata dall' Ing. Arnaldo Castagna
(Titolo, nome e cognome del tecnico)

Iscritto all'Albo degli Ingegneri

della Provincia di ROMA

DATA 17 MAR. 1980

Firma: Arnaldo Castagna



Ultima planimetria in atti